

SITUACIÓN DEFICIENCIAS DETERMINADAS PREVIAMENTE DURANTE POSTERIORMENTE

DEPARTAMENTO:	Totonicapán	MUNICIPIO:	Momostenango
NOMBRE DEL ESTABLECIMIENTO:	Escuela Oficial Rural Mixta	DIRECCIÓN DEL ESTABLECIMIENTO:	Paraje Llano Grande, Caserío Panca, aldea Xequemeyá
CÓDIGO DEL ESTABLECIMIENTO:	08-05-0143-43	FECHA:	12 de septiembre de 2024



Foto 1: Zócalos descascarado por la humedad



Foto 2: Zócalos húmedo

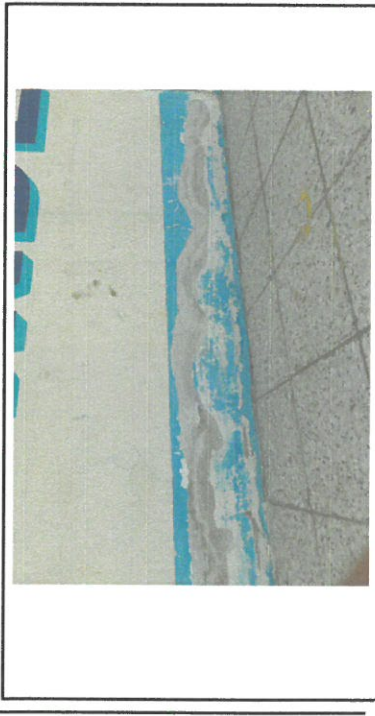

Foto 3: Cuneta sin alcantarilla

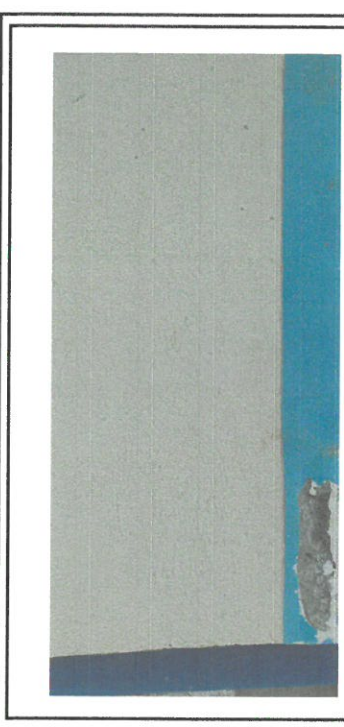

Foto 4: cuneta sin rejillas

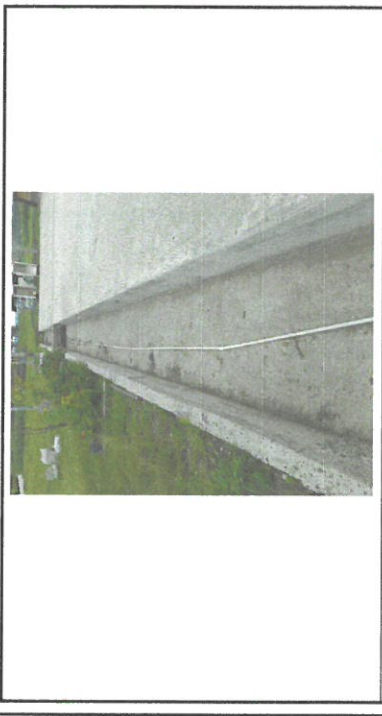

Foto 5: Pared manchada



Foto 6: Pintura descolorida

Observación: Si es necesario se pueden agregar hojas adicionales y actualizar el número de hojas.

Firma y sello del Presidente del Comité de Padres de Familia:



Firma y Sello Director Centro Educativo Público:

